

PLAN ETAJ 10
situatia existenta

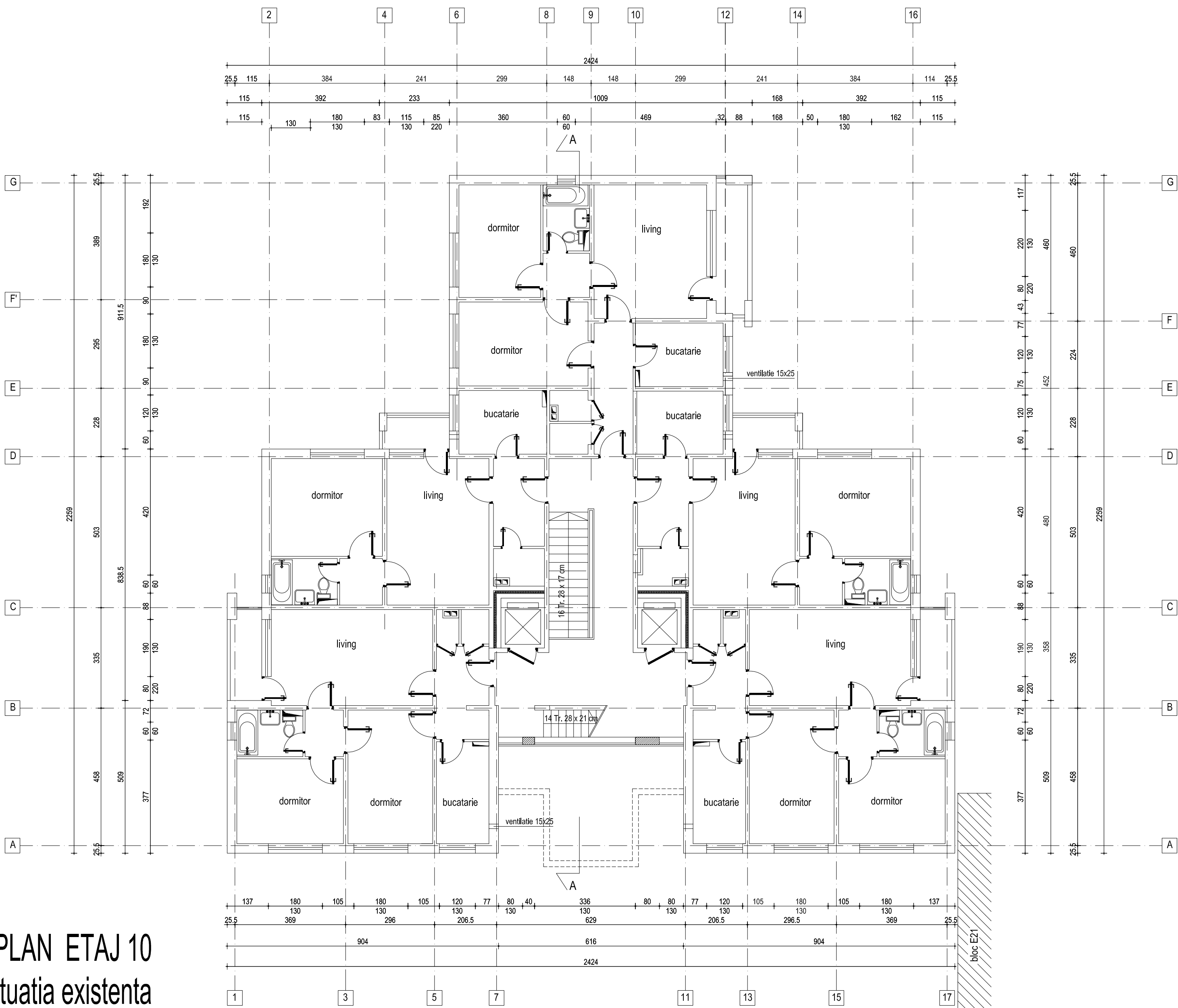

CLASA DE IMPORTANTA A CONSTRUCTIEI III
CATEGORIA "C" DE IMPORTANTA
GRADUL II DE REZISTENTA LA FOC

AC = 386.00 mp
ADC = 4676.00 mp
AU = 3834.00 mp

ap. 2 camere = 23
ap. 3 camera = 32
55 apartamente

PLAN ETAJ 10
situatia propusa

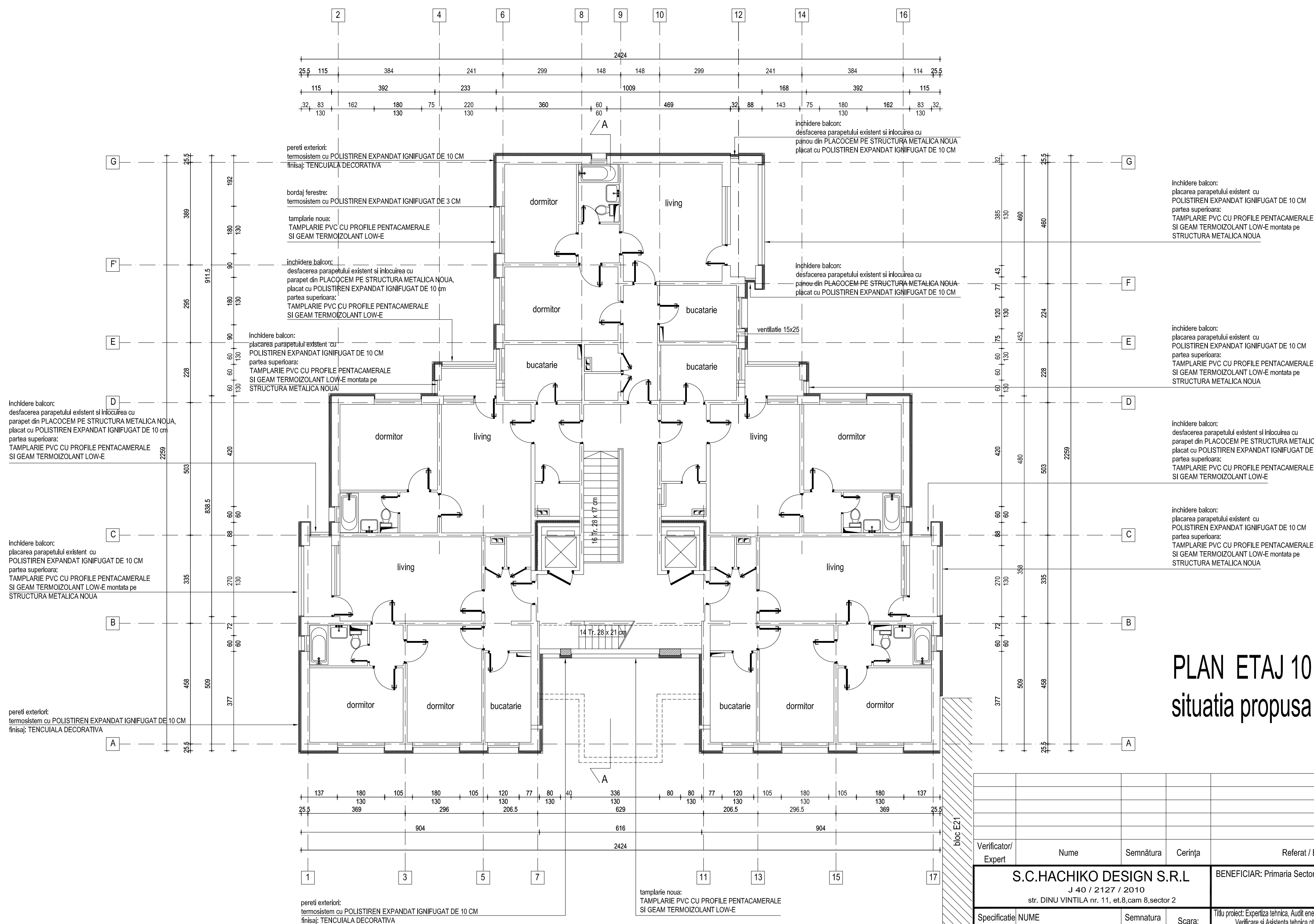

Verificator/ Expert	Nume	Semnatura	Cerinta	Referat / Expertiza Nr. / Data
S.C.HACHIKO DESIGN S.R.L				
J 40 / 2127 / 2010				
str. DINU VINTILA nr. 11, et.8, cam 8, sector 2				
Specificatie	NUME	Semnatura	Scara: 1:100	Titu proiect: Expertiza tehnica, Audit energetic, DALI+DTAC+PT+CS+DE Verificare a Asistenței tehnice publicare de reabilitare tema 273.0000, Sector 6, Bucuresti bloc E33, strada Sibiu nr.16 PLAN ETAJ 10 situatie existenta / situatie propusa
Șef proiect	arh. Luminița POPESCU			Faza: DALI
Proiectat	arh. Manuela TUDORUȚ			Planșa nr. A06
Desenat	arh. Manuela TUDORUȚ		Data: 2011	